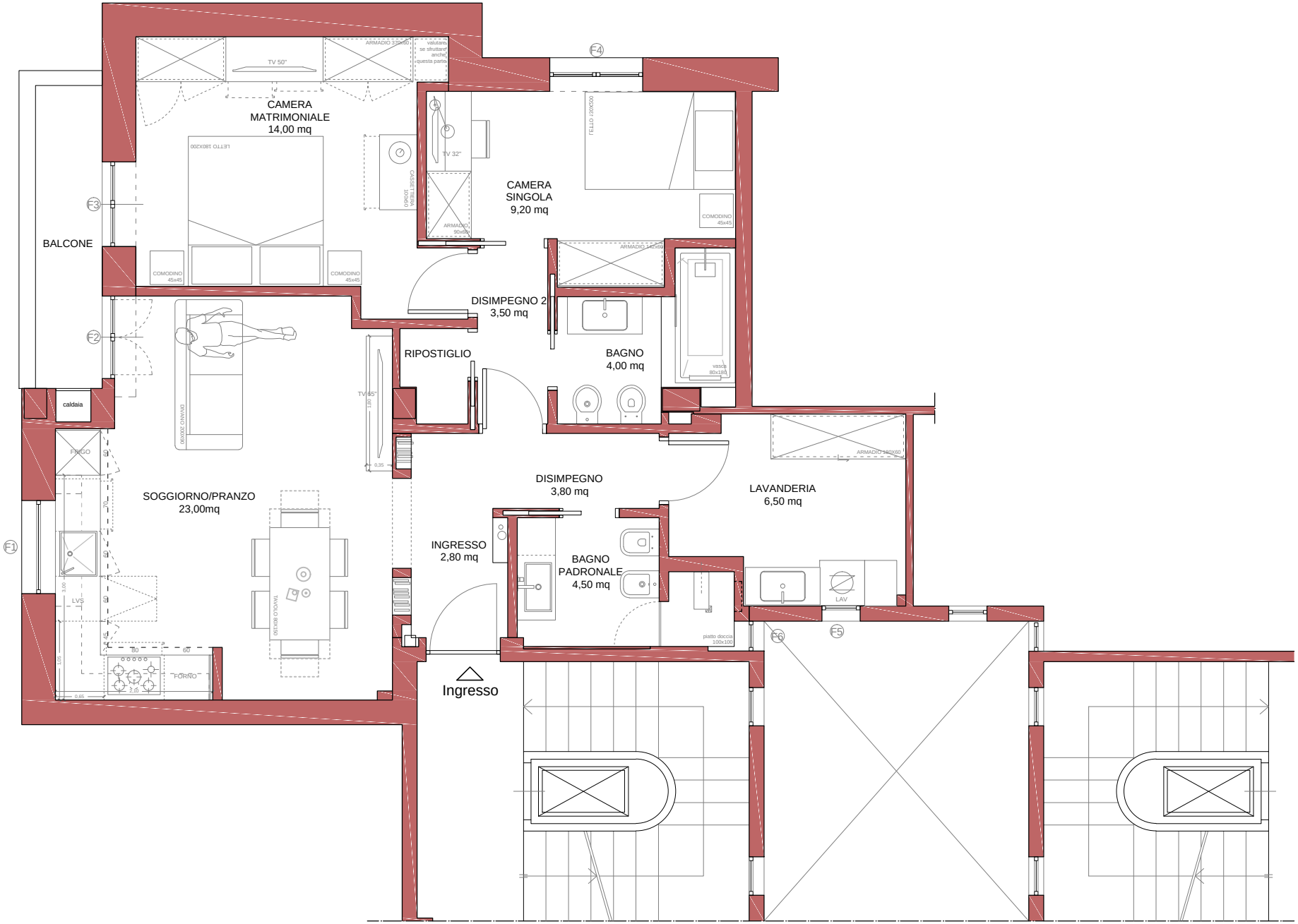
CAMERA
MATRIMONIALE
14,00 mq
TV 50"
ARMADIO 370x60
valutare se sfruttare anche questa parte
LETTO 180X200
CASSETTIERA 100x50
COMODINO 45x45
COMODINO 45x45
BALCONE
F1
F2
F3
F4
F5
F6
CAMERA
SINGOLA
9,20 mq
TV 32"
ARMADIO 90x60
LETTO 120X200
COMODINO 45x45
DISIMPEGNO 2
3,50 mq
ARMADIO 140x60
RIPOSTIGLIO
BAGNO
4,00 mq
vasca 80x180
caldaia
DIVANO 320X90
TV 65"
FRIGO
SOGGIORNO/PRANZO
23,00mq
TAVOLO 80X150
LVS
FORNO
DISIMPEGNO
3,80 mq
LAVANDERIA
6,50 mq
ARMADIO 180X60
INGRESSO
2,80 mq
BAGNO
PADRONALE
4,50 mq
LAV
piatto doccia 100x100
Ingresso

2F INNOVA