

COMMITTENTE  
**PUGLIESE**



CILA PER INTERVENTI DI EDILIZIA LIBERA  
art.6, comma 2, lettere a ed e-bis, d.P.R. 6 giugno 2001, n. 380)

DIVERSA DISTRIBUZIONE DEGLI SPAZI INTERNI  
appartamento sito in **VIA MADESIMO 22**

ELABORATO  
**T6\_DAR PROGETTO ARCHITETTONICO**

SCALA **1:50**  
DATA: **19/10/2023**

PROJECT MANAGER: **Arch.**  
mail:  
tel:

NOTE:

STUDIO DI ARCHITETTURA  
VIA SALARIA 251 A  
00199 - ROMA  
**Arch. Mattia Oliviero Bianchi**  
MAIL: arch.mbianchi@gmail.it  
info@mobararchitects.com  
TEL.  
335210277  
06 83 77 40 82  
www.mobararchitects.com

NOTA BENE:  
Tutte le misure e le quantità riportate negli elaborati grafici e nei computi metrici dovranno essere verificate in cantiere dalla Ditta appaltatrice prima dell'inizio dei lavori. Una volta effettuate le opere di rimozione degli arredi e di demolizione, la Ditta appaltatrice dovrà aggiornare tutte le misure esecutive e, in accordo con la D.L., effettuare le necessarie modifiche.

Il presente elaborato è proprietà privata. Ogni diritto è riservato secondo i termini di legge.

**AREE E SUPERFICI AMBIENTI**

CODICE	AMBIENTE	AREA (mq)	PERIMETRO (ml)	ALTEZZA (m)	SUP. FINISTRATA (mq)
<b>AMBIENTI INTERNI</b>					
1	LAVANDERIA	3,23	8,27	3,00	0,40
2	CUCINA	15,90	17,20	3,00	1,98
3	SALA DA PRANZO	21,57	16,43	3,00	2,70
4	INGRESSO	6,10	12,30	3,00	
5	BAGNO 3	1,90	5,70	3,00	
6	BAGNO 2	5,00	9,80	3,00	0,62
7	BAGNO 1	5,05	9,34	3,00	0,63
8	CAMERA 1	17,00	17,00	3,00	2,12
9	DISIMPEGNO	8,16	13,20	3,00	
10	CAMERA 2	14,50	17,46	3,00	1,81
11	CAMERA 3	13,60	15,70	3,00	1,70
12	SOGGIORNO	38,80	26,82	3,00	4,85

**AMBIENTI ESTERNI**

13	TERRAZZO - B	29,77	43,80		
----	--------------	-------	-------	--	--

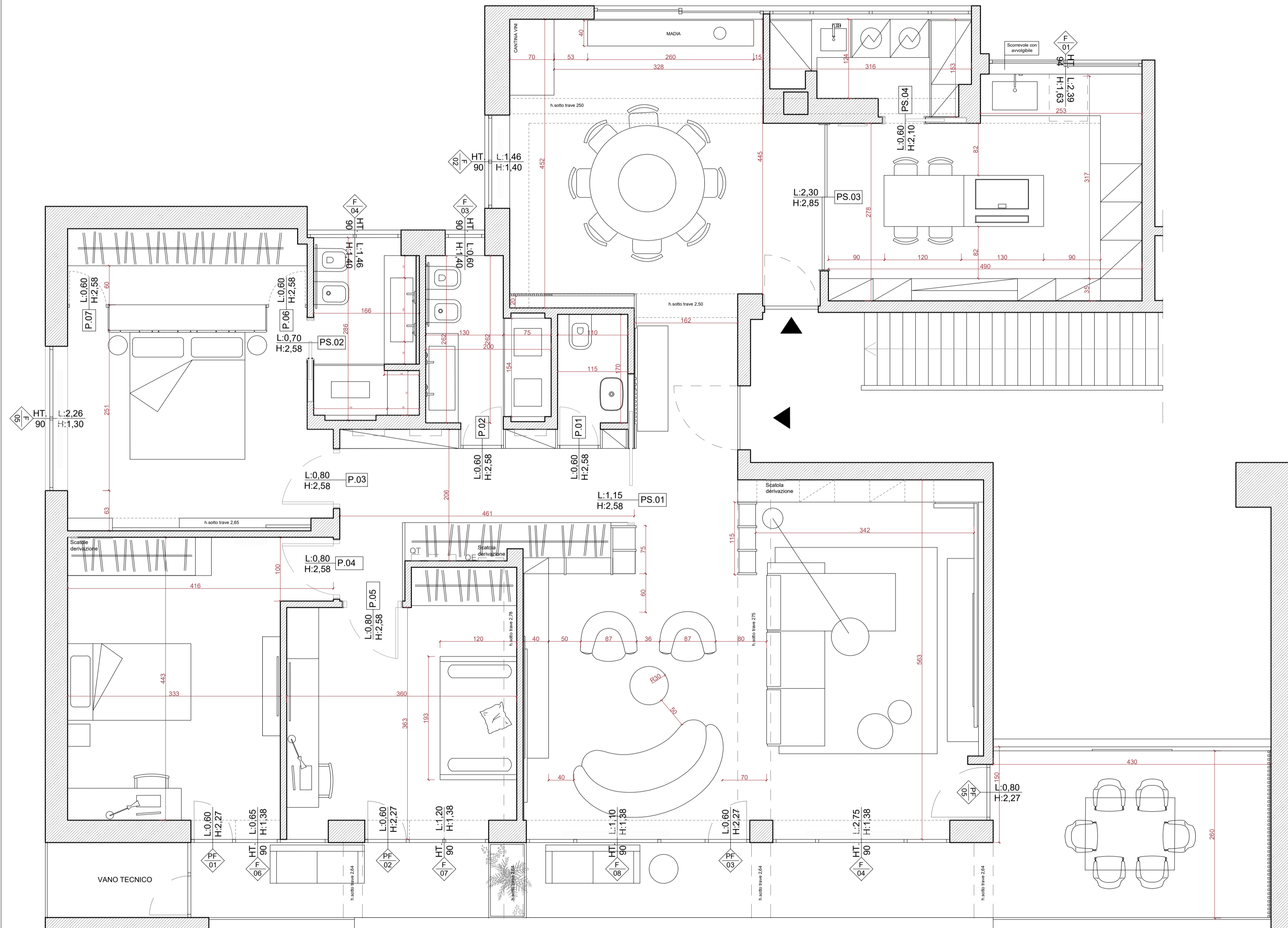

PARAPETTO

**PARETI**

- 1 TINTA LAVABILE O SMALTO COLORE SCELTO DALLA D.L.
- 2 BOISERIE
- 3 GRES PORCELLANATO
- 4 CORTINA MATTONE FACCIA VISTA
- 5 INTONACO ESTERNO

**SOFFITTO**

- 1 SEMILAVABILE COLORE SCELTO DALLA D.L.

**PAVIMENTO**

- 1 PARQUET
- 2 GRES PORCELLANATO
- 3 GRES PORCELLANATO ESTERNO

**BATTISCOPA**

- 1 LEGNO H...
- 2 GRES PORCELLANATO H...